000 እንዴት እንደሚደወል እና በድንገት ግዜ እንዴት አስተርጓሚ ማግኘት እንደሚቻል

000 ደውል

በእንግሊዘኛ የትኛውን
አገልግሎት እንደምትፈልግ
ትጠየ ቃለህ

**ፖሊስ፣
እሳት ወይስ
አምቡላንስ?**

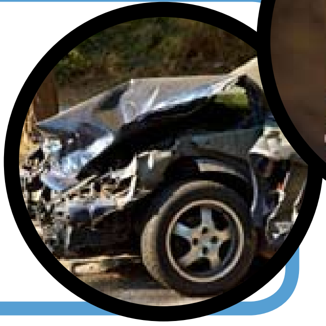

አስተርጓሚ የሚያስፈልግህ ከሆነ በእንግሊዘኛ ቋንቋህን ተናገር። **የምትናገረውን ቋንቋ በእንግሊዘኛ መናገሩ በጣም አስፈላጊ ነው።**

ከአስተርጓሚ እስከሚያገናኙህ ድረስ ትንሽ ጊዜ ትጠብቃለህ **ስልኩን አትዝጋ።** ክኢኤስቲአ መገናኛ ጣቢያ ያገናኙሀል።

«ድንገቱ የት ነው?» ተብለህ ትጠየቃለህ።

ስልክ አንሺው አድራሻህ የት እንደሆነ የሚቀርብህ መአዝን መንገድ ስም ወይም ታዋቂ ቦታ በመጠየቅ ያረጋግጣል።

ቀጥሎ **«ድንገትህ ምንድነው?»** ተብለህ ትጠየቃለህ።

ስልክ አንሺው አስፈላጊው መረጃ እንዲያገኝ ተጨማሪ ጥያቄዎች ይጠይቅሃል።

ስልክ አንሺው ድንገቱ የት እና ምን መሆኑን ካወቀ በኋላ መልእክተኛው አስፈላጊው የድንገት አገልግሎት ይልካል።

ስልክ አንሺው ጥያቄዎች መጠየቅ ይቀጥላል።

የተጠየቀው የድንገተኛ አገልግሎት በተፈለገው ቦታ ይደርሳል።

ESTA 000

Saving Time Saving Lives